

TEMPRANILLO

Descripción

- Planta de vigor elevado
- Racimos medios-grandes.
- Buena fertilidad y alta productividad
- Tolera bien la sequía, salvo si es muy prolongada y extrema
- Adaptada al frío, se desarrolla bien en climas fríos y húmedos
- Sensible a enfermedades de la madera
- Fenología: brotación media y maduración temprana
- Distribución Península ibérica: todo el territorio
- Sinonimias: Cencibel, Tinta del país, Aragonés, Ull de Lebre, Chin-chillana, Tinta de Toro, Tinto fino, Tinta Roriz (PT)



Tendencia maduración Tempranillo

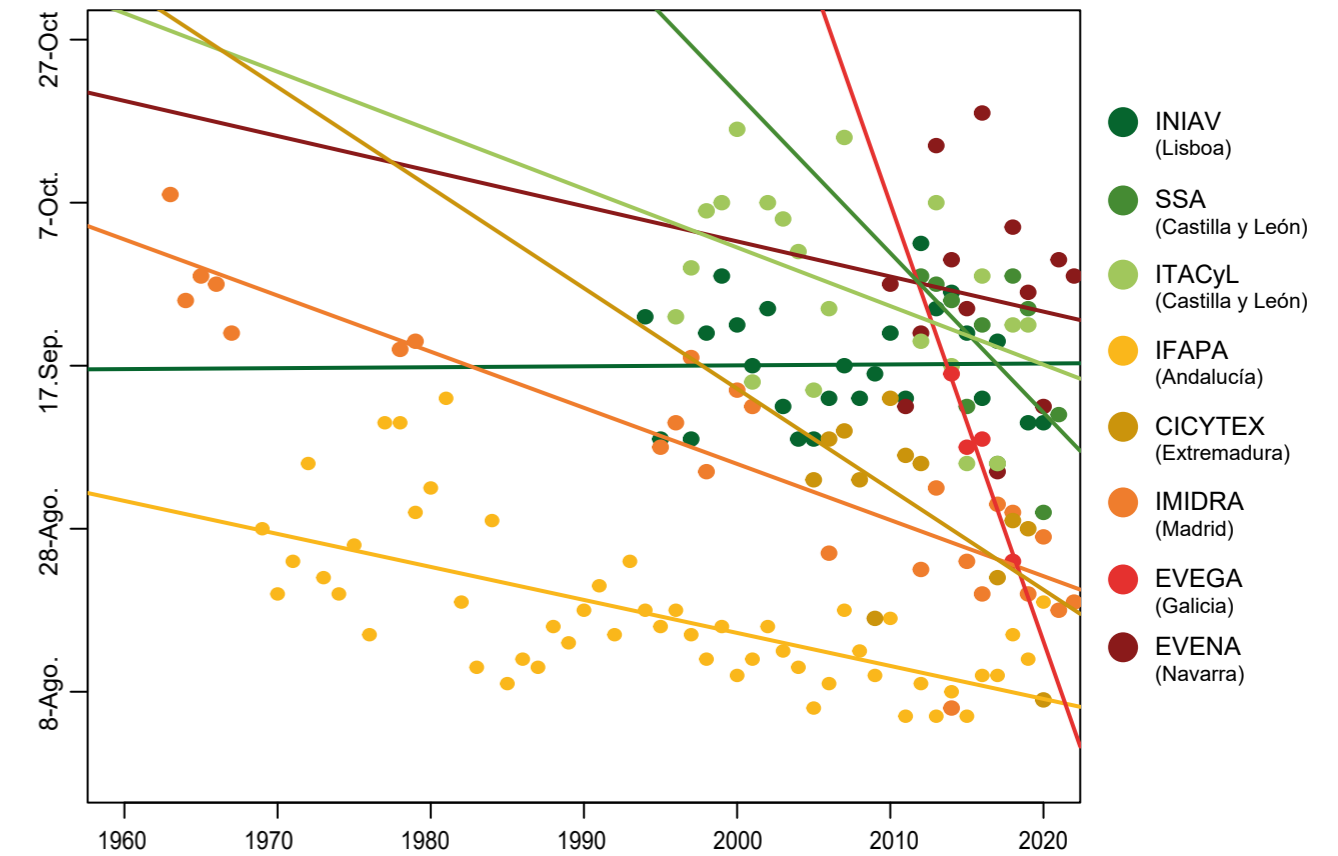

● Brotación ● Floración ● Envero ● Maduración

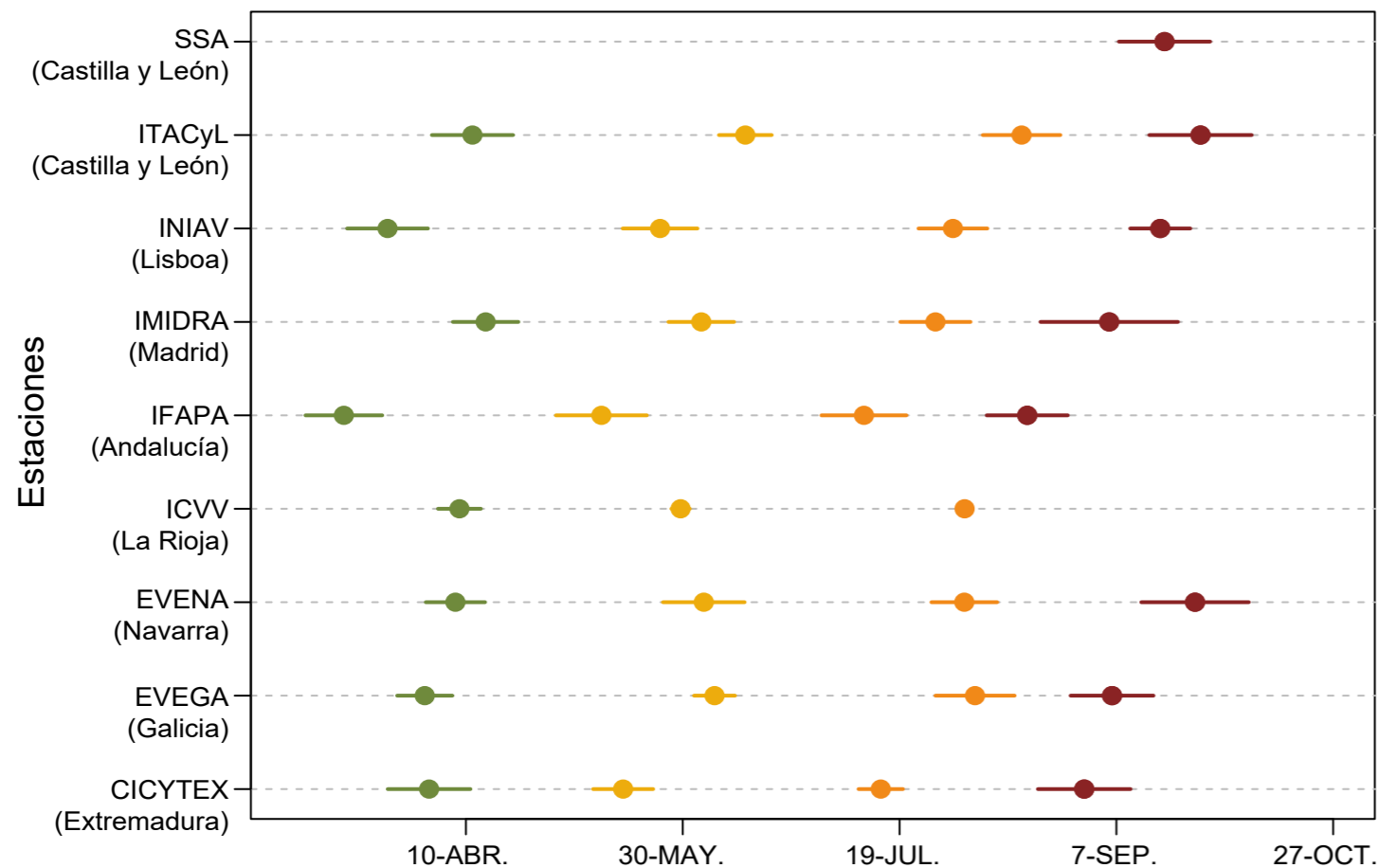

TEMPRANILLO
Diferencia de daño sufrido entre los años
1980-1990 y 2010-2020

